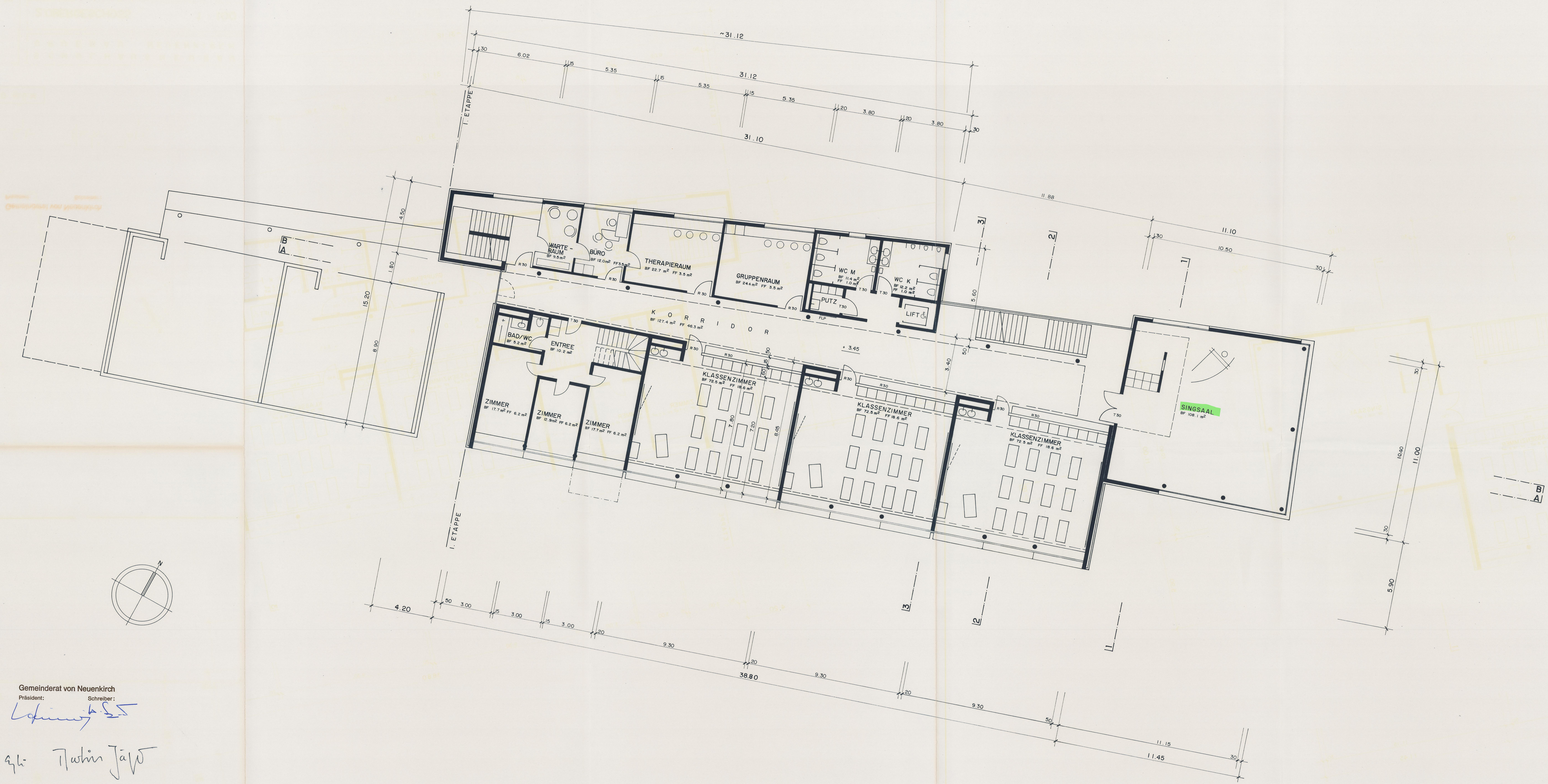

DER BAUHERR: Gemeinderat von Neuenkirch

Präsident: Schreiber:

DER GRUNDEIGENTÜMER:

DER ARCHITEKT:

± 0.00 = 559.80 m.ü.M.

SCHULHAUSNEUBAU
GRUENAU NEUENKIRCH

1. OBERGESCHOSS 1 : 100

NO.: 9405/05
GR.: 105/60
DA.: 20.6.94

GZ.: EK
RV.: 30.10.94
RV.:

jäger, jäger, egli ag
ARCHITEKTEN ETH/SIA
Gerliswilstrasse 43 6020 Emmenbrücke
Telefon 041 - 55 82 82 Fax 041 - 55 82 85